Risque et changement climatique

ITINÉRAIRE LITT'OPP

Préservation et gestion des espaces naturels

Saintes-Maries-de-la-Mer

Présentation du site et identification de l'enjeu

Haut lieu de pélerinage mêlant patrimoine culturel, village pittoresque et paysages de plages et de lagunes, ce site touristique attire chaque année de nombreux visiteurs. Il est exposé aux aléas des littoraux notamment l'élévation du niveau de la mer, l'érosion des dunes et le recul du trait de côte accentué par le changement climatique. Des enjeux majeurs de résilience et d'adaptation sont soulevés, notamment à travers la sensibilisation des habitants et la mise en œuvre de politiques de gestion durable du littoral.

RECONDUCTION

La comparaison entre les photos de 2008 et 2025 révèle

① La disparition des piquets en bois anti-érosion (ganivelles) et des arbres en arrière-plan, probablement remplacés par du stationnement

② La quasi-disparition de l'enrochement et de la végétation sauvage, recouverts par le sable déplacé par le vent témoignant d'une plage moins entretenue

③ L'ajout d'une terrasse sur un restaurant et le renouvellement des lampadaires

④ Une installation de bennes à ordures sans travail sur leur intégration visuelle, dégradant la qualité paysagère

© D. Huguenin - 2008

© LITT'OPP - 2024

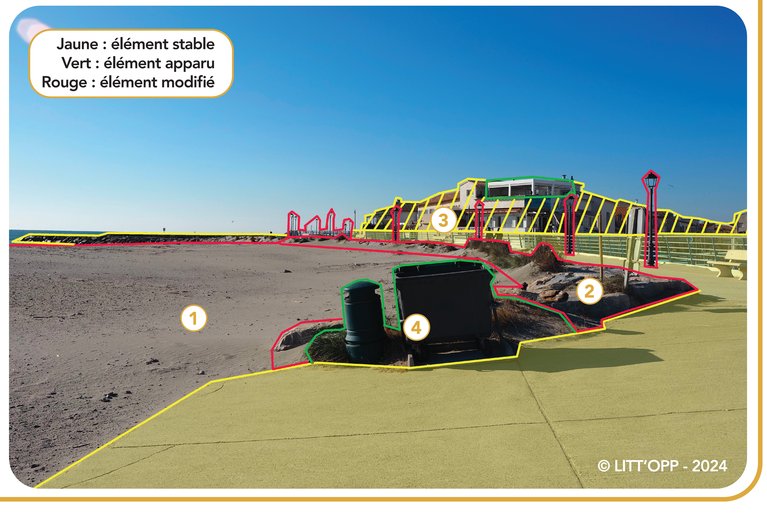

© LITT'OPP - 2024

Sophia Antipolis

Présentation du site et identification de l'enjeu

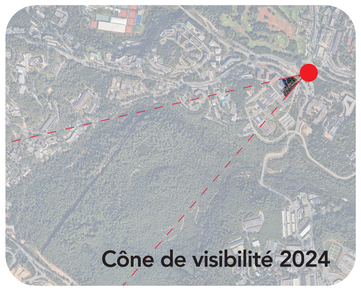

À une vingtaine de km de Nice, le site de Sophia Antipolis illustre un modèle de développement souhaitant allier accueil d'un centre d'innovation et de haute technologie et préservation d'un cadre naturel. Technopole pionnière en Europe, elle s'étend sur 2 400 hectares, dont les deux tiers sont dédiés aux espaces verts, composés de forêts, parcs et promenades. Toutefois, le déplacement et la survie de nombreuses espèces sont mis en péril dû au développement des activités humaines. Face à ces enjeux, l'intégration de corridors écologiques* apparaît essentielle pour préserver la biodiversité et les services écosystémiques rendus par ces espaces.

*Ensemble des connexions entre des réservoirs de biodiversité, offrant aux espèces des conditions favorables à leur déplacement et à l'accomplissement de leur cycle de vie

RECONDUCTION

La comparaison entre les photos de 2007 et 2024 révèle

① L'impact de la croissance économique et du développement de la technopole sur la transformation du territoire

② Un morcellement paysager marqué par la multiplication des aménagements : création d'une nouvelle voirie avec trottoirs, terre-plein et panneaux signalétiques et apparition d'infrastructures (escaliers, bâtiment polytechnique, mobilier urbain, parking sécurisé)

③ Une végétalisation des pentes composée pour partie des espèces endémiques (chênes verts et pin d'Alep), et pour partie des espèces exotiques envahissantes (Herbe de la pampa), traduisant une volonté d'intégration paysagère du batî et témoignant de l'existence de réflexions balbutiantes en faveur d'un aménagement de ce territoire dédié à la recherche et à l'innovation

© D. Huguenin - 2008

© LITT'OPP - 2024

© LITT'OPP - 2024

© L'équipe LITT'OPP : H. BELUS, V. BRUNET, C. LEYE, P. MALERET & B. PERONNET. Étudiants du Master 2 Urbanisme et aménagement, parcours Paysage, Aménagement et Urbanisme Écologique encadré par B. ROMEYER, Maître de conférences en urbanisme et aménagement & K. NOVELLAS, paysagiste concepteur urbaniste et docteur en paysage. Commandité par S.THUREAU, Chargé de mission & MC. VALLON, Chef de projet de la Région Sud

RÉGION SUD PROVENCE ALPES CÔTE D'AZUR
CONNAISSANCE DU TERRITOIRE PROVENCE-ALPES-CÔTE D'AZUR
amU Faculté de droit et de science politique Aix Marseille Université
IMVT Institut Méditerranéen de la Ville et des Territoires
IUAR Institut d'Urbanisme et d'Aménagement Régional Aix – Marseille

agencemars.com